24SS_G3_001 PRICE ¥50,000 税込価格 ¥55,000

BLACK

ブラック

ベージュ

BEIGE

cm

	着丈	裄丈	身幅	裾丈
S	62	83	53.5	51.5
M	64	85	55.5	53.5
L	66	87	58.5	56.5
XL	68	89	61.5	59.5

75デニールのポリエステルPBT
(ポリブチレンテレフタレート)を使用した
2WAYの平素材です。UVカット・接触冷感・
撥水といった多機能素材です。

素材:ポリエステル100%
サイズ:S/M/L/XL
MADE IN CHINA

高機能2WAYストレッチ　UVカット
接触冷感　防シワ　撥水

24SS_G3_002B PRICE ¥36,000 税込価格 ¥39,600

BLACK

ブラック

cm

	着丈	裄丈	身幅	裾丈
S	68	46	53	59
M	70	48	56	60
L	72	50	59	61
XL	74	52	62	62

75デニールのポリエステルPBT
(ポリブチレンテレフタレート)を使用した
2WAYの平素材です。UVカット・接触冷感・
撥水といった多機能素材です。

素材:ポリエステル100%
サイズ:S/M/L/XL
MADE IN CHINA

高機能2WAYストレッチ　UVカット
接触冷感　防シワ　撥水

24SS_G3_002A PRICE ¥36,000 税込価格 ¥39,600

BEIGE

ベージュ

cm

	着丈	裄丈	身幅	裾丈
S	68	46	53	59
M	70	48	56	60
L	72	50	59	61
XL	74	52	62	62

75デニールのポリエステルPBT
(ポリブチレンテレフタレート)を使用した
2WAYの平素材です。UVカット・接触冷感・
撥水といった多機能素材です。

素材:ポリエステル100%
サイズ:S/M/L/XL
MADE IN CHINA

高機能2WAYストレッチ　UVカット
接触冷感　防シワ　撥水

24SS_G3_003 PRICE ¥36,000 税込価格 ¥39,600

BLACK

杢グレー　ブラック　ホワイト

スポンジを挟み込んだ様に嵩高で、かつ軽さが特徴のダンボール素材です。モノフィラメントを使用せず、ふくらみとハリ感を表現しております。ポリウレタンによるキックバックの良さも魅力な素材です。
(モノフィラメントとは単繊維とも言われ、1本の糸が1本の繊維からできています。)

GRAY

WHITE

cm

	着丈	裄丈	身幅	裾幅
XS	63	82	48	42
S	65	84	51	45
M	67	86	54	48
L	69	88	57	51
XL	71	90	69	54

高機能2WAYストレッチ　素材:ポリエステル80%　レーヨン15%　ポリウレタン5%　サイズ:XS/S/M/L/XL　MADE IN CHINA

24SS_G3_004 PRICE ¥48,000 税込価格 ¥52,800

BLACK

BEIGE

WHITE

cm

	着丈	肩幅	身幅	裄丈
S	68	43	51	80.5
M	70	44	53	82.5
L	72	45	55	84.5
XL	74	46	57	86.5

ソフトなタッチを追求した素材です。
光の透過を抑えるポリマー原糸を
使用しているため紫外線の
遮蔽率は99%の素材です。

素材:ポリエステル98%　ポリウレタン2%
サイズ:S/M/L/XL
MADE IN CHINA

1WAYストレッチ　UVカット

24SS_G3_005A PRICE ¥38,000 税込価格 ¥41,800

BLACK

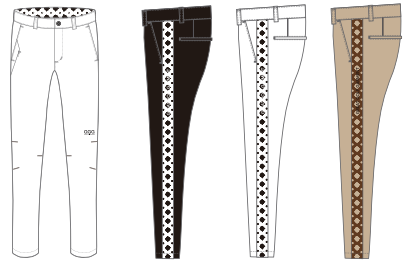

WHITE

BEIGE

cm

	ウェスト	股上	股下	すそ幅	ワタリ幅	ヒップ
XS	77	27.5	70	14	29.4	97
S	81	28	71.5	14.5	30.6	101
M	85	28.5	73	14.5	31.8	105
L	89	29	74.5	15	33	109
XL	93	29.5	76	15.5	34.2	113

ソフトなタッチを追求した素材です。
光の透過を抑えるポリマー原糸を
使用しているため
紫外線の遮蔽率は99%の素材です。

素材:ポリエステル98%　ポリウレタン2%
サイズ:S/M/L/XL
MADE IN CHINA

1WAYストレッチ　UVカット

24SS_G3_005 PRICE ¥36,000 税込価格 ¥39,600 サイドライン無地タイプ

BLACK

※サイドプリントはありません。

WHITE

BEIGE

cm

	ウェスト	股上	股下	すそ幅	ワタリ幅	ヒップ
XS	77	27.5	70	14	29.4	97
S	81	28	71.5	14.5	30.6	101
M	85	28.5	73	14.5	31.8	105
L	89	29	74.5	15	33	109
XL	93	29.5	76	15.5	34.2	113

ソフトなタッチを追求した素材です。
光の透過を抑えるポリマー原糸を
使用しているため
紫外線の遮蔽率は99%の素材です。

素材:ポリエステル98%　ポリウレタン2%
サイズ:S/M/L/XL
MADE IN CHINA

1WAYストレッチ　UVカット

24SS_G3_006A PRICE ¥28,000 税込価格 ¥30,800

BLACK

GRAY

WHITE

cm

	ウェスト	股上	股下	すそ幅	ワタリ幅	ヒップ
XS	74	28.3	63.5	13	29.5	96
S	78	28.8	65	13.5	30.7	100
M	82	29.3	66.5	13.5	31.9	104
L	86	29.8	68	14	33.1	108
XL	90	30.3	69.5	14.5	34.3	112

スポンジを挟み込んだ様に嵩高で、
かつ軽さが特徴のダンボール素材です。
モノフィラメントを使用せず、ふくらみと
ハリ感を表現しております。
ポリウレタンによるキックバックの良さも
魅力な素材です。
(モノフィラメントとは単繊維とも言われ、
1本の糸が1本の繊維からできています。)

素材:ポリエステル80%
レーヨン15%　ポリウレタン5%
サイズ:XS/S/M/L/XL
MADE IN CHINA

高機能2WAYストレッチ

24SS_G3_006B PRICE ¥42,000 税込価格 ¥46,200

BLACK

ブラック　ベージュ　ホワイト

BEIGE　WHITE

cm

	ウェスト	股上	股下	すそ幅	ワタリ幅	ヒップ
S	78	28.8	65	13.5	30.7	100
M	82	29.3	66.5	13.5	31.9	104
L	86	29.8	68	14	33.1	108
XL	90	30.3	69.5	14.5	34.3	112

高機能2WAYストレッチ

毛羽の少ないコンパクトヤーンを
使用したストレッチポンチです。
パワーの有るストレッチ糸がハリと
反発感を生んでおり、大変、
仕立て映えのする素材です。

素材：レーヨン63%
ナイロン32%　ポリウレタン5%
サイズ：S/M/L/XL
MADE IN CHINA

24SS_G3_007 PRICE ¥25,000 税込価格 ¥27,500

BLACK　注）写真よりデザインが異なります。

ブラック　ベージュ　ホワイト

75デニールのポリエステルPBT（ポリブチレン
テレフタレート）を使用した2WAYの平素材です。
UVカット・接触冷感・撥水といった多機能素材です。

BEIGE　WHITE

cm

	ウェスト	股上	総丈	すそ幅	ワタリ幅	ヒップ
S	75	27	48	27.5	31.6	98
M	79	27.5	48.5	27.5	32.8	102
L	83	28	49	28	34	106
XL	87	28.5	49.5	28.5	35.2	110

高機能2WAYストレッチ　UVカット
接触冷感　防シワ　撥水

素材：ポリエステル100%　サイズ：S/M/L/XL
MADE IN CHINA

24SS_G3_008A PRICE ¥28,000 税込価格 ¥30,800

BLACK

ブラック　スモークブルー

SMOKE BLUE ※プリントカラーがホワイトになります

cm

	着丈	裄丈	身幅	裾幅
XS	66	77	51.5	48
S	68	78.8	53.5	50
M	70	80.6	55.5	52
L	72	82.5	58.5	55
XL	74	84.4	61.5	58

高機能2WAYストレッチ　吸水速乾　接触冷感　防シワ

32Gというハイゲージで編み上げたナイロントリコット。
触れた瞬間に伝わる冷たさが春夏に快適です。
また50%を超える圧倒的なストレッチを持ちながら
伸長回復率もしっかりあり、防シワ、ウォッシャブル、
接触冷感を持ち合わせた多機能素材です。

素材：ナイロン77%　ポリウレタン23%
サイズ：XS/S/M/L/XL
MADE IN JAPAN

24SS_G3_008B PRICE ¥31,000 税込価格 ¥34,100

BLACK　※写真よりデザインが異なります。

ブラック　スモークブルー

SMOKE BLUE ※プリントカラーがホワイトになります

cm

	着丈	肩幅	身幅	袖丈
XS	66	43	51	20.4
S	68	44.6	53	21.2
M	70	46.2	55	22
L	72	48	58	22.8
XL	74	49.8	61	23.6

高機能2WAYストレッチ　吸水速乾　接触冷感　防シワ

32Gというハイゲージで編み上げたナイロントリコット。
触れた瞬間に伝わる冷たさが春夏に快適です。
また50%を超える圧倒的なストレッチを持ちながら
伸長回復率もしっかりあり、防シワ、ウォッシャブル、
接触冷感を持ち合わせた多機能素材です。

素材：ナイロン77%　ポリウレタン23%
サイズ：XS/S/M/L/XL
MADE IN CHINA

24SS_G3_009 PRICE ¥28,000 税込価格 ¥30,800

BLACK

ブラック

ホワイト

WHITE

cm

	着丈	肩幅	身幅	袖丈
XS	66	43	47	20.4
S	68	44.6	49	21.2
M	70	46.2	51	22
L	72	48	54	22.8
XL	74	49.8	57	23.6

リサイクルポリエステルECOBLUEを使用した
ハイゲージ鹿の子です。

素材：ポリエステル100%
サイズ：XS/S/M/L/XL
MADE IN JAPAN

吸水速乾　UVカット

24SS_G3_010 PRICE ¥33,000 税込価格 ¥36,300

BLACK

ブラック

ベージュ　ホワイト

BEIGE　WHITE

cm

	着丈	肩幅	身幅	袖丈
XS	66	43	47	20.4
S	68	44.6	49	21.2
M	70	46.2	51	22
L	72	48	54	22.8
XL	74	49.8	57	23.6

リサイクルポリエステルECOBLUEを
使用したハイゲージ鹿の子です。

素材：ポリエステル100%
サイズ：XS/S/M/L/XL
MADE IN CHINA

吸水速乾　UVカット

24SS_G3_011 PRICE ¥19,000 税込価格 ¥20,900

BLACK

ブラック

スモークブルー

SMOKE BLUE ※プリントカラーがホワイトになります

cm

	着丈	肩幅	身幅	袖丈
XS	66	43	51.5	19.8
S	68	44.6	53.5	20.8
M	70	46.2	55.5	21.8
L	72	48	58.5	22.8
XL	74	49.8	61.5	23.8

32Gというハイゲージで編み上げたナイロントリコット。
触れた瞬間に伝わる冷たさが春夏に快適です。
また50%を超える圧倒的なストレッチを持ちながら
伸長回復率もしっかりあり、防シワ、ウォッシャブル、
接触冷感を持ち合わせた多機能素材です。

素材：ナイロン77%　ポリウレタン23%
サイズ：XS/S/M/L/XL
MADE IN JAPAN

高機能2WAYストレッチ　吸水速乾　接触冷感　防シワ

24SS_G3_014 PRICE ¥52,000 税込価格 ¥57,200

BLACK

ブラック

ベージュ　ホワイト

BEIGE　WHITE

cm

	着丈	裄丈	身幅	裾幅
S	66	81.5	50	44
M	68	83.5	53	47
L	70	85.5	56	50
XL	72	87.5	59	53

毛羽の少ないコンパクトヤーンを使用した
ストレッチポンチです。パワーの有る
ストレッチ糸がハリと反発感を生んでおり、
大変、仕立て映えのする素材です。

素材：レーヨン63%　ナイロン32%
ポリウレタン5%
サイズ：S/M/L/XL
MADE IN CHINA

高機能2WAYストレッチ

24SS_G3_012

PRICE ¥36,000 税込価格 ¥39,600

BLACK

ブラック　スモークブルー

SMOKE BLUE

cm

	着丈	肩幅	身幅	裾幅
S	85	39	44	55
M	87	40.5	46	57
L	89	42	48	59

高機能2WAYストレッチ　吸水速乾　接触冷感　防シワ

32Gというハイゲージで編み上げたナイロントリコット。
触れた瞬間に伝わる冷たさが春夏に快適です。
また50%を超える圧倒的なストレッチを持ちながら
伸長回復率もしっかりあり、防シワ、ウォッシャブル、
接触冷感を持ち合わせた多機能素材です。

素材：ナイロン77%　ポリウレタン23%
サイズ：S/M/L
MADE IN CHINA

24SS_G3_013

PRICE ¥24,000 税込価格 ¥26,400

BLACK

ブラック

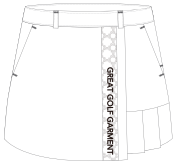

ベージュ　ホワイト

BEIGE　WHITE

cm

	ウェスト幅	スカート丈	ヒップ
S	35	40	43
M	37	41	45
L	39	42	47

高機能2WAYストレッチ　UVカット
接触冷感　防シワ　撥水

75デニールのポリエステルPBT
（ポリブチレンテレフタレート）を使用した
2WAYの平素材です。UVカット・
接触冷感・撥水といった多機能素材です。

素材：ポリエステル100%
サイズ：S/M/L
MADE IN CHINA

24SS_G3_017

PRICE ¥48,000 税込価格 ¥52,800

BLACK

ブラック

ベージュ　ホワイト

BEIGE　WHITE

cm

	着丈	肩幅	身幅	裄丈
S	61.5	38	46	79
M	62.5	39	47.5	80.5
L	64	40	49	82

1WAYストレッチ　UVカット

ソフトなタッチを追求した素材です。
光の透過を抑えるポリマー原糸を使用しているため
紫外線の遮蔽率は99%の素材です。

素材：ポリエステル98%　ポリウレタン　2%
サイズ：S/M/L
MADE IN CHINA

24SS_GL_026

PRICE ¥12,000 税込価格 ¥13.200

BLACK

cm

	着丈	肩幅	身幅	袖丈
S	59.5	35	40.5	33.5
M	61.5	36	43	34.5
L	63.5	37.5	46	35.5

素材：コットン60%
ポリエステル34%
ポリウレタン6%
サイズ：S/M/L
MADE IN CHINA

WHITE

GGGのコンセプトを大きく背中に施した
GGGの定番アイテム。
コットンとポリエステルを絶妙に組み合わせ
しっかりとした肌触りと速乾性を持ち合わせ
マテリアルにこだわったTシャツです。

24SS_G3_119 PRICE ¥14,800 税込価格 ¥16,280

バックル部分が回転して、
リバーシブルとして使えるベルトです。
パンツのカラーや気分によって、
ベルトの色を簡単に変えることができます。

BLACK×BLUE

WHITE×RED

素材：合成皮革
バックル部：亜鉛合金
サイズ：FREE
MADE IN CHINA

24SS_G3_100 PRICE ¥89,091 税込価格 ¥98,000

BLACK×WHITE

ナイロン×合成皮革
8.5型（47インチ対応）
3.7kg（本体）
MADE IN CHINA

24SS_GM_025 PRICE ¥12,000 税込価格 ¥13,200

BLACK

WHITE

GGGのコンセプトを大きく背中に施した
GGGの定番アイテム。
コットンとポリエステルを絶妙に組み合わせ
しっかりとした肌触りと速乾性を持ち合わせ
マテリアルにこだわったTシャツです。

cm

	着丈	肩幅	身幅	袖丈
S	66	45	50	20.5
M	67	49.5	53	22
L	70	48	56	23
XL	73	50	60	24

素材：コットン60%
ポリエステル34%
ポリウレタン6%
サイズ：S/M/L/XL
MADE IN CHINA

24SS_G3_101 PRICE ¥89,091 税込価格 ¥98,000

ANOBLUE×BLACK

ナイロン×合成皮革
8.5型（47インチ対応）
3.7kg（本体）
MADE IN CHINA

24SS-G3-106

PRICE ¥9,800 税込価格 ¥10,780

BLACK

WHITE

cm

S / M	55
L / XL	61

スクエアワッペンCAP
サイズ:S/M/L/XL
MADE IN CHINA

24SS-G3-107

PRICE ¥9,800 税込価格 ¥10,780

BLACK

WHITE

cm

S / M	55
L / XL	61

シリコンロゴCAP
サイズ:S/M/L/XL
MADE IN CHINA

24SS-G3-105

PRICE ¥15,800 税込価格 ¥17,380

BLACK

WHITE

cm

S / M	55
L / XL	61

サイドアーチCAP
サイズ:S/M/L/XL
MADE IN CHINA

24SS-G3-108

PRICE ¥13,800 税込価格 ¥15,180

BLACK

WHITE

BEIGE

モノグラムサンバイザー
ONESIZE(54cm)
MADE IN CHINA

24SS-G3-108B

PRICE ¥12,000 税込価格 ¥13,200

BLACK

WHITE

cm

S / M	55
L / XL	61

ロゴサンバイザー
サイズ:S/M/L/XL
MADE IN CHINA

24SS-G3-110

PRICE ¥13,800 税込価格 ¥15,180

BLACK

WHITE

BEIGE

モノグラムハット
ONESIZE(56cm)
MADE IN CHINA

24SS-G3-110B

PRICE ¥12,000 税込価格 ¥13,200

BLACK

WHITE

cm

S / M	55
L / XL	61

ハット
サイズ:S/M/L/XL
MADE IN CHINA